

# 부천시건강가정지원센터

## 회원가입 및 프로그램 신청 방법 안내



부천여성청소년재단

부천시건강가정지원센터

Bucheon Healthy Family Support Center

Contact us

회원가입 안내

프로그램 신청 방법 안내

T. 032-326-4212

E. bcfamilycenter@naver.com



# 회원가입 안내



검색어를 입력해주세요



처음으로 | 로그인

회원가입(sign up)

한국건강가정진흥원

알림공간

센터소개

프로그램안내

사이버상담

참여마당

전체메뉴

## 부천시

건강가정지원센터  
방문을 환영합니다.

가족이 웃을 수 있는 세상,  
부천시 건강가정지원센터가 함께 만듭니다.



부천시건강가정지원센터

## 부천시건강가정지원센터와 가족이 함께 만드는 행복 공동체 실현

가족교육

가족상담

가족문화

가족돌봄

아이돌봄

육아나눔터



- ① 부천시건강가정지원센터 홈페이지 접속  
(<https://bucheon.familynet.or.kr>)
- ② 오른쪽 상단에 회원가입(sign up) 클릭

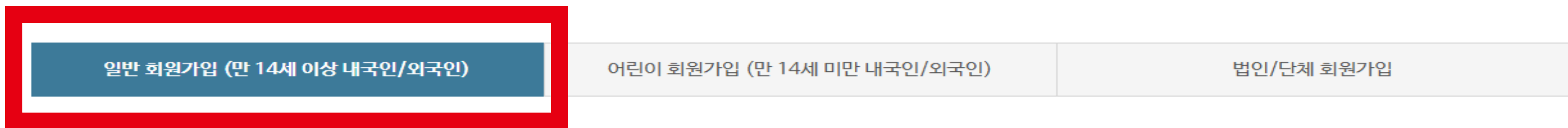
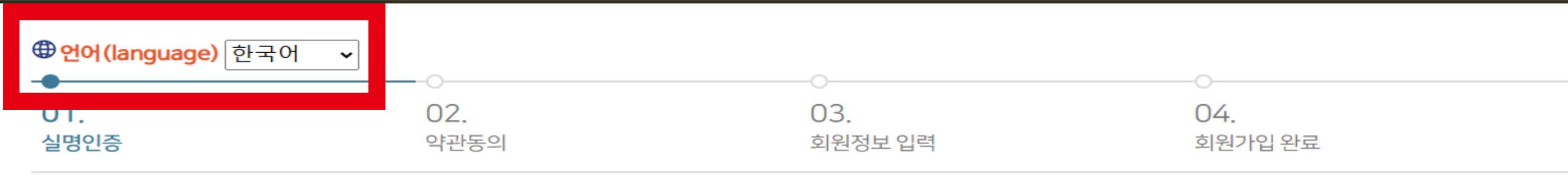

일반 회원가입

**간편 회원가입**  
SNS계정 또는 이메일 인증을 통해 간편하게 가입하여 서비스를 이용하실 수 있습니다.

G  
이메일

카카오톡  
카카오

N  
네이버

f  
페이스북

**SMS 인증**  
사용자 본인 명의의 휴대폰 번호로 인증번호를 발송하여 본인확인을 하는 주민번호 대체 수단 서비스입니다.

SMS 인증

- ① 13개국어 언어 선택 가능
- ② SMS인증: 이용중인 통신사를 통해 본인 인증
- ③간편 회원가입: 기존사용중인 SNS계정을 통해 간편 인증

일반 회원가입 (만 14세 이상 내국인/외국인)

**어린이 회원가입 (만 14세 미만 내국인/외국인)**

법인/단체 회원가입

어린이 회원가입

어린이 회원가입

만 14세 미만 어린이 회원가입을 진행합니다.

이름\*

생년월일\*

**가족프로그램 신청 시 자녀 회원가입 필수!!**

- ① 만 14세 미만 내국인/외국인은 '어린이 회원가입'으로 가입
- ② 어린이 이름, 생년월일 입력
- ③ 정보 입력시 보호자의 정보로 기재

생년월일 \*

아이디 \*    
5~12자의 영문, 숫자로 입력해주시기 바랍니다.

이메일  @

성별 \*  남자  여자

전화번호   -  -

휴대전화 \*   -  -

주소 \*

즐거찾는 센터 \*  시·도 선택  지역센터 선택

\*즐거찾는 센터 미선택 시 지역 제한을 둔 프로그램은 신청이 불가합니다.

이메일 수신여부  수신  미수신

SMS 수신여부  수신  미수신

다문화가족 여부 \*  예  아니오

\*다문화가족 : "다문화가족"이란 다음 각 목의 어느 하나에 해당하는 가족을 말한다.  
가. 「재한외국인 처우 기본법」 제2조제3호의 결혼이민자와 「국적법」 제2조부터 제4조까지의 규정에 따라 대한민국 국적을 취득한 자로 이루어진 가족  
나. 「국적법」 제3조 및 제4조에 따라 대한민국 국적을 취득한 자와 같은 법 제2조부터 제4조까지의 규정에 따라 대한민국 국적을 취득한 자로 이루어진 가족

가족대표 \*  예  아니오

\*가족대표 : 가족구성원을 대표하는 1인으로, 다문화가족의 경우 결혼이민자를 가족대표로 한다.

가족회원찾기

- ① 회원정보 입력
- ② **즐거찾는 센터 '부천시'로 설정**  
-> 미설정시 센터 프로그램 신청 불가
- ③ 다문화 가족 여부 체크
- ④ 가족구성원을 대표하는 1인만 가족대표에 '예' 체크
- ⑤ 가족회원찾기로 가입된 모든 가족 등록(가족 프로그램 신청시 용이)

bucheon.familynet.or.kr/member\_user/popup/searchId.do - Chrome

bucheon.familynet.or.kr/member\_user/popup/searchId.do

가족회원 찾기

\*이름  \*생년월일  \*휴대전화번호

\*생년월일 입력 시, 8자리로 입력해 주세요 ex) 20050201  
\*전화번호 입력 시, 번호만 입력해 주세요 (-, 공간 없음) ex) 01098765432

아이디	이름	생년월일	휴대전화번호



# 프로그램 홍보



프로그램안내

프로그램신청  
**프로그램홍보**

전화상담  
1577-9337  
언제나 고객님의게 친절히  
상담드리겠습니다.

온라인상담 >  
가족센터에서는  
고객의 목소리에  
귀 기울어겠습니다.

홈 > 프로그램안내 > 프로그램홍보

## 프로그램홍보

※ 센터 사업 홍보 페이지입니다. 프로그램 신청은 프로그램안내>프로그램 신청 메뉴에서 가능합니다.

센터구분	가족센터 > 경기 > 부천시
행사기간	2025-03-06 ~ 2026-03-06
분류	<input checked="" type="checkbox"/> 전체 <input checked="" type="checkbox"/> 가족교육 <input checked="" type="checkbox"/> 가족친화문화조성 <input checked="" type="checkbox"/> 다양한 가족지원 <input checked="" type="checkbox"/> 가족상담 <input checked="" type="checkbox"/> 가족돌봄 <input checked="" type="checkbox"/> 지역사회네트워크 <input checked="" type="checkbox"/> 일반행사
접수형태	<input checked="" type="checkbox"/> 전체 <input checked="" type="checkbox"/> 온라인 <input checked="" type="checkbox"/> 오프라인
상태	<input checked="" type="checkbox"/> 전체 <input checked="" type="checkbox"/> 접수예정 <input checked="" type="checkbox"/> 접수중 <input checked="" type="checkbox"/> 접수마감 <input checked="" type="checkbox"/> 진행중 <input checked="" type="checkbox"/> 완료
제목	검색어를 입력하세요.

**검색**

전체 : 10 (1/1 페이지)

10건씩 보기 **확인**



**우리가족 모여락( ), 즐겨락( )\_딸기체험**

행사분류 가족친화문화조성 | 회차정보 단회기

행사기간 2025-04-05 ~ 2025-04-05

접수기간 2025-03-18 10:00 ~ 2025-03-20 00:00

접수형태 (가족사업팀 / 070-4457-5466)

진행장소 인천 계양구 오류동 75-8 산모퉁이농원 [오시는길](#)

경기 > 부천시

[상세보기](#) [접수예정](#)

- ① 프로그램 안내-> 프로그램 홍보 -> 검색
- ② 프로그램 홍보탭에서 진행 예정 프로그램 상세내용 확인 가능(홍보탭에서는 신청 불가)





# 프로그램 신청방법 안내

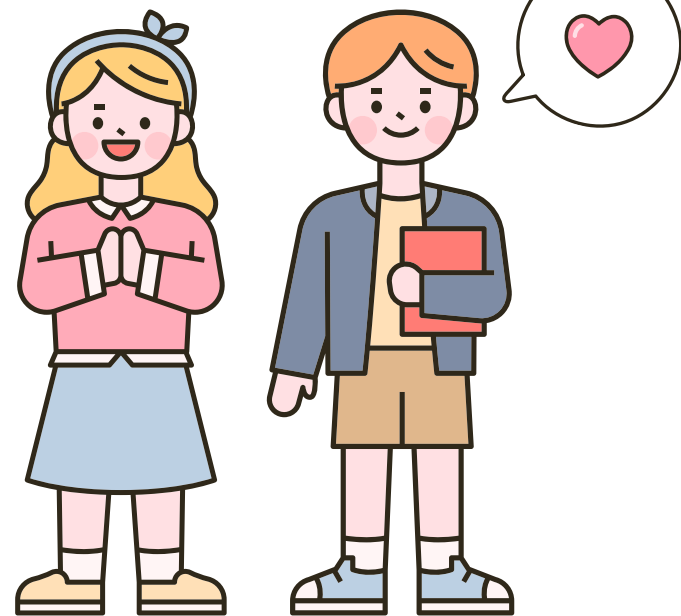

검색어를 입력해주세요



처음으로 | 로그인 | 회원가입(sign up)

한국건강가정진흥원

알림공간

센터소개

**프로그램안내**

사이버상담

참여마당

전체메뉴

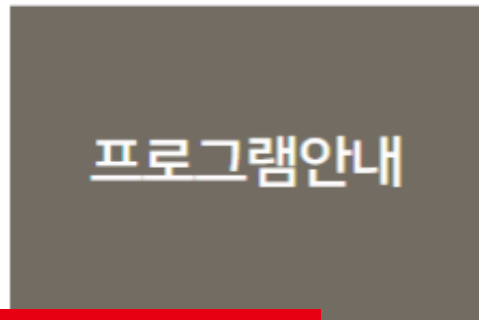

**프로그램신청**

프로그램홍보

전화상담  
**1577-9337**  
 언제나 고객님의게 친절히  
 상담해드리겠습니다.

프로그램안내 > 프로그램신청

## 프로그램신청

센터구분	가족센터 > 경기 > 부천시		
신청구분	<input checked="" type="radio"/> 가족센터프로그램 <input type="radio"/> 가족상담 <input type="radio"/> 온가족보듬		
행사기간	기간별	2025-03-06	2025-05-06
접수기간	기간별	2025-03-06	2025-04-06
상태	<input checked="" type="checkbox"/> 전체 <input checked="" type="checkbox"/> 접수예정 <input checked="" type="checkbox"/> <b>접수중</b> <input checked="" type="checkbox"/> 접수마감		
제목	<input type="text" value="검색어를 입력하세요."/>		

**검색**

① 부천시건강가정지원센터 홈페이지 로그인-> 프로그램 안내-> 프로그램 신청 -> 검색

② 부천시건강가정지원센터에서 현재 진행하는 프로그램 확인 후 참여 신청

\*프로그램 홍보탭에서 신청중/예정 프로그램 상세내용 확인 가능(홍보탭에서는 신청 불가)

접수중 [옥길]3월 생각속속 보드게임(2016~2019년생)

경기) 부천시



센터정보 | 경기) 부천시  
 행사기간 | 2025-03-04 ~ 2025-03-25  
 접수기간 | 2025-02-25 11:00 ~ 2025-03-25 16:00  
 참여대상 | (2016~2019년생) 학령기&유아기 자녀와 부모  
 정원 | 8가정  
 대기가정 | 8가정  
 행사내용 | 가족과 함께하는 보드게임 활동  
 회기정보 | 총 4회차  
 진행장소 | 경기도 부천시 소사구 양지로 151 (옥길동, 부천옥길엘에이치8단지) LH8단지 관리동 2층 옥길공동육아나눔터 (오시는길)

**구성원정보 확인하여 추가!**

- \*부부프로그램의 경우 부부 모두 신청
- \*아빠-자녀 프로그램의 경우 아빠-자녀 모두 신청
- \*가족 프로그램의 경우 가족구성원 모두 신청

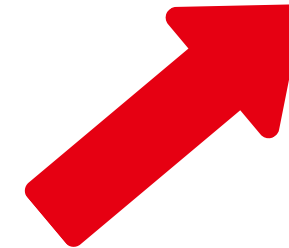

◆ 신청 정보

신청자 | 정○○(아이디)      연락처 | 010-1234-5678

생년월일 | 19○○-○○      성별 | 여자

가족구성원 선택

◆ 구성원 정보

삭제

이름 | 김○○      관계 | 부부\*

생년월일 | 19○○-○○      성별 | 남

연락처 | 010-1234-5678

삭제

이름 | 김○○      관계 | 자녀\*

생년월일 | 20○○-○○      성별 | 여

연락처 | 010-1234-5678

서비스 신청시 개인정보는 한국건강가정진흥원 가족지원통합정보시스템에 개인식별 및 서비스 이력관리, 실적관리, 통계처리 및 만족도조사를 위해 제공됩니다.  
 위 항목의 개인정보 제3자 제공에 동의하십니까?  
 예     아니요

※ 위의 개인정보 제3자 제공에 대한 동의를 거부할 권리가 있으며, 동의를 거부할 경우 서비스 이용이 불가합니다.

신청하기    닫기

첨부파일 | bc83d3ca-406b-45eb-b2b3-b6ed4408a628.jpg

신청하기    목록

- ① 신청하기->가족구성원 선택->신청정보/ 구성원 정보 확인->신청하기
- ② 가족 단위 프로그램의 경우 '가족구성원 선택'하여 한번에 신청  
 : 가족구성원이 등록되어 있는 경우 '구성원 정보'에 정보가 나타남  
 : 마이페이지->개인정보관리->가족추가에서 구성원 등록 가능



검색어를 입력해주세요



처음으로

로그인

회원가입(sign up)

한국건강가정진흥원

알림공간

센터소개

프로그램안내

사이버상담

참여마당

전체메뉴

### 프로그램안내

프로그램신청

프로그램홍보

프로그램안내 > 프로그램신청

## 프로그램신청

센터구분

가족센터 > 경기 > 부천시

신청구분

가족센터프로그램

가족상담

온가족보듬

취약·위기가족이 가진 복합적 문제해결 및 욕구해소를 위해 지속적인 사례관리를 제공하는 서비스 입니다

신청하기

전화상담

1577-9337

언제나 고객님의게 친절히  
상담드리겠습니다.



① 온가족보듬사업 신청의 경우 '온가족보듬' 체크 후 신청하기 클릭

검색어를 입력해주세요



처음으로 | 로그아웃 | 마이페이지

한국건강가정진흥원

주요사업 알림마당 참여마당 지역센터안내 돌봄지원

전체메뉴

마이페이지

마이페이지 > 참여프로그램

### 참여프로그램

접수순번, 대기순번은 센터 선정기준과 무관  
신청 전 홈페이지 공지사항 '센터 이용안내' 게시글 필독!

지역	센터	프로그램명	참여기간	이용회기	상태	모집정원 (대기정원)	접수순번	대기순번	여자	제외사유	선택	버튼
					승인대기	8 (8)	5		김○○		<input checked="" type="checkbox"/>	
경기	부천시건강가정지원센터	[옥길]3월 생각속속 보드게임 (2016~2019년생)	2025.03.11 ~ 2025.03.11	2	승인대기	8 (8)	5		정○○		<input type="checkbox"/>	신청취소
					승인대기	8 (8)	5		김○○		<input type="checkbox"/>	
					승인대기	8 (8)	5		김○○		<input type="checkbox"/>	
경기	부천시건강가정지원센터	[옥길]3월 생각속속 보드게임 (2016~2019년생)	2025.03.18 ~ 2025.03.18	3	승인대기	8 (8)	5		정○○		<input type="checkbox"/>	일괄취소
					승인대기	8 (8)	5		김○○		<input type="checkbox"/>	

개인정보관리

비밀번호 변경

참여프로그램

상담이력

문의내역

회원탈퇴

공동육아나눔터

- ① 마이페이지에서 프로그램 취소 가능  
: 부분, 일괄 취소 가능  
: 승인대기, 승인중 프로그램만 취소 가능
- ② 참여프로그램 탭에서 신청 상태 확인  
: 가족 프로그램의 경우 운영기준에 맞춰  
구성원 모두 신청이 되어있어야 함

감사합니다:)  
THANK YOU



부천여성청소년재단

부천시건강가정지원센터

Bucheon Healthy Family Support Center

Contact us

회원가입 안내

프로그램 신청 방법 안내

T. 032-326-4212

E. bcfamilycenter@naver.com